

Niniejszy dokument zawiera dane ewidencyjne, niepełniające wymagań określonych w rozporządzeniu - w sprawie ewidencji punktów i budynków z dnia 29 marca 2001r. /Dz.U. 01.38 pozycja 454, 9.05.17/ oraz obowiązującymi standardami technicznymi.	
WYCINEK MAPY	
Skala 1:1000	
Obręb 0002 Amm Augustowo	
Gmina 143502 2 Olszysko	
powiat wyszkowski	
Ewidencyjnej Zasadniczej	
Niniejszy dokument zawiera dane ewidencyjne, niepełniające wymagań określonych w rozporządzeniu - w sprawie ewidencji punktów i budynków z dnia 29 marca 2001r. /Dz.U. 01.38 pozycja 454, 9.05.17/ oraz obowiązującymi standardami technicznymi.	
Organ ewidencyjny powiatu geod. i kart.	
Nazwa materiału zasobu	
Identyfikator ewidencyjny materiału zasobu	
Data wykonania kopii	
Imię, nazwisko i podpis osoby reprezentującej organ	
2016-STV-2-S-	
z up. STAROSTY Joanna Grzyb	
Inspektor w Wydziale Geodezji i Gospodarki Nieruchomościami	

BUDOWA DROGI GMINNEJ NR 440202W  
NA ODCINKU AUGUSTOWO - CHORCHOSY  
KONCEPCJA ZAGOSPODAROWANIA TERENU

skala 1:1000

LEGENDA:

- ELEMENTY PROJEKTOWANE:
- istniejące granice działek w rejonie pasa drogowego
  - projektowane granice pasa drogowego
  - nawierzchnia z betonu asfaltowego
  - krawężń jezdni
  - oś jezdni
  - krawężń pobocza

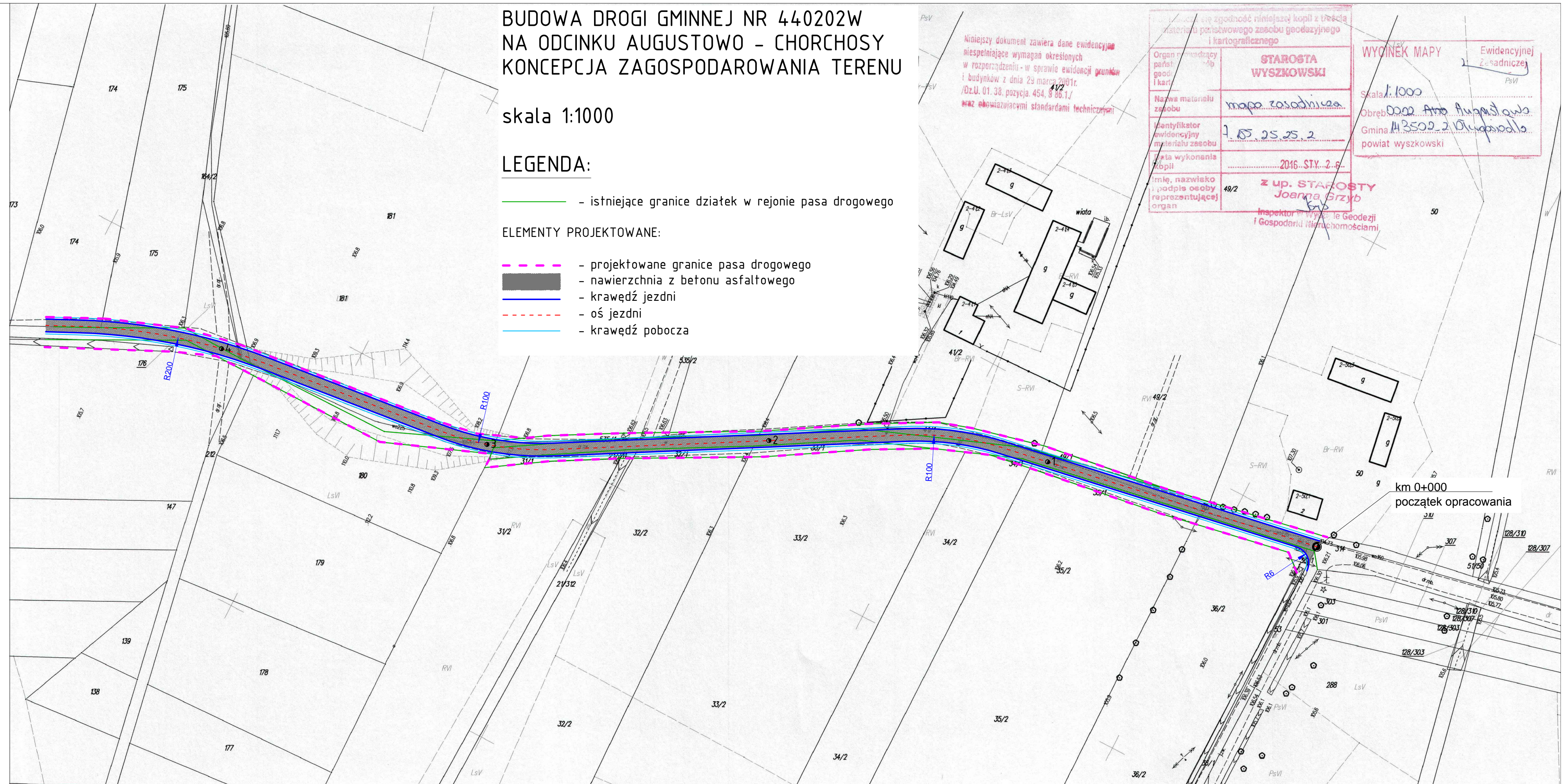

Niniejszy dokument zawiera dane ewidencyjne, niepełniające wymagań określonych w rozporządzeniu - w sprawie ewidencji punktów i budynków z dnia 29 marca 2001r. /Dz.U. 01.38 pozycja 454, 9.05.17/ oraz obowiązującymi standardami technicznymi.	
WYCINEK MAPY	
Skala 1:1000	
Obręb 0002 Amm Augustowo	
Gmina 143502 2 Olszysko	
powiat wyszkowski	
Ewidencyjnej Zasadniczej	
Niniejszy dokument zawiera dane ewidencyjne, niepełniające wymagań określonych w rozporządzeniu - w sprawie ewidencji punktów i budynków z dnia 29 marca 2001r. /Dz.U. 01.38 pozycja 454, 9.05.17/ oraz obowiązującymi standardami technicznymi.	
Organ ewidencyjny powiatu geod. i kart.	
Nazwa materiału zasobu	
Identyfikator ewidencyjny materiału zasobu	
Data wykonania kopii	
Imię, nazwisko i podpis osoby reprezentującej organ	
2016-STV-2-S-	
z up. STAROSTY Joanna Grzyb	
Inspektor w Wydziale Geodezji i Gospodarki Nieruchomościami	

km 0+000  
początek opracowania